Salud

Marta Esquivel: Sindicato pide investigar y suspender a jerarca de CCSS

Undeca solicita a Consejo de Gobierno abrir proceso disciplinario por el supuesto maquillaje de informes actuariales

Regalar
Escuchar

Por Irene Rodríguez

16 de enero 2024, 11:45 a.m.

La Unión Nacional de Empleados de la Caja y la Seguridad Social (Undeca) solicitó este martes al Consejo de Gobierno abrir una investigación contra Marta Esquivel Rodríguez, presidenta ejecutiva de la Caja Costarricense de Seguro Social (CCSS).

El sindicato pidió, además, que mientras se lleva a cabo el procedimiento disciplinario, la jerarca sea suspendida de sus funciones como medida cautelar, para que no afecte la investigación. Así lo plantearon dirigentes sindicales en conferencia de prensa.

Luis Chavarría Vega, secretario general de Undeca, explicó que el argumento principal para solicitar el procedimiento administrativo es el presunto maquillaje de estudios actuariales para afirmar que dado el estado de sus finanzas la institución estaba cerca de la quiebra. Por esos hechos, **la Contraloría General de la República (CGR) presentó una denuncia ante la Fiscalía, el 5 de enero pasado**.

“La presidenta ejecutiva viene irrespetando una serie de acuerdos y disposiciones que tienen que ver con el funcionamiento de la CCSS (...)”, añadió Chavarría, para quien la presidenta ejecutiva, lejos de fortalecer la institución, ha tratado de desacreditarla.

El líder sindical recordó que incluso la Organización Internacional del Trabajo (OIT) cuestionó los informes actuariales utilizados por la Presidencia Ejecutiva para hablar de la quiebra.

Según las revisiones que realizaron especialistas de ese organismo, en los informes actuariales se habría sobreestimado el cálculo de gastos del Seguro de Salud, que financia la atención médica de los asegurados. Se halló duplicidad en gastos relacionados con mantenimiento de instalaciones y omisiones en la depreciación de infraestructura.

LEA MÁS: 19 diputados de PLN piden renuncia de Marta Esquivel

Para Chavarría, la gestión de Esquivel también ha atrasado la construcción de obras claves para los asegurados como los hospitales de Cartago y Golfito, así como “varias áreas de salud”.

Cuestionaron, además, la imposibilidad para dar respuestas ante las listas de espera y, de hecho, aseveró que Esquivel obstaculiza la solución a ese problema.

Sobre el pronunciamiento de Undeca, la Presidencia Ejecutiva de la CCSS emitió un comunicado en horas de la tarde del martes, en el que se declara “respetuosa del derecho de cualquier agrupación o persona de presentar las solicitudes que considere al Consejo de Gobierno”.

No obstante, aclaró, como es la misma Presidencia la que evalúa y da trámite a esas solicitudes, no daría ninguna declaración.

“Como se ha manifestado previamente desde esta Presidencia se garantiza el cumplimiento de las responsabilidades y mandatos en apego a la legalidad y con total transparencia con respecto a lo actuado. Cooperaremos con cualquier proceso que el Consejo de Gobierno considere necesario”, añadió en el boletín de prensa.

ÚLTIMAS NOTICIAS

Nuevo magistrado de Sala Primera: ‘Plazos tienen que ser más cortos, más humanos’

Competencia Perfecta: Oscuro horizonte
EXCLUSIVO PARA SUSCRIPTORES

Guía TV: Prepárese para ver un show nunca antes visto en Costa Rica

Cori Broadus, la hija de Snoop Dogg, sufrió un derrame cerebral

Peón que estuvo atrapado 16 horas en pozo muestra signos de rehabilitación

Paralelamente, este martes, 19 diputados del Partido Liberación Nacional (PLN) demandaron la renuncia de la funcionaria por “dignidad y por la salud” de este país.

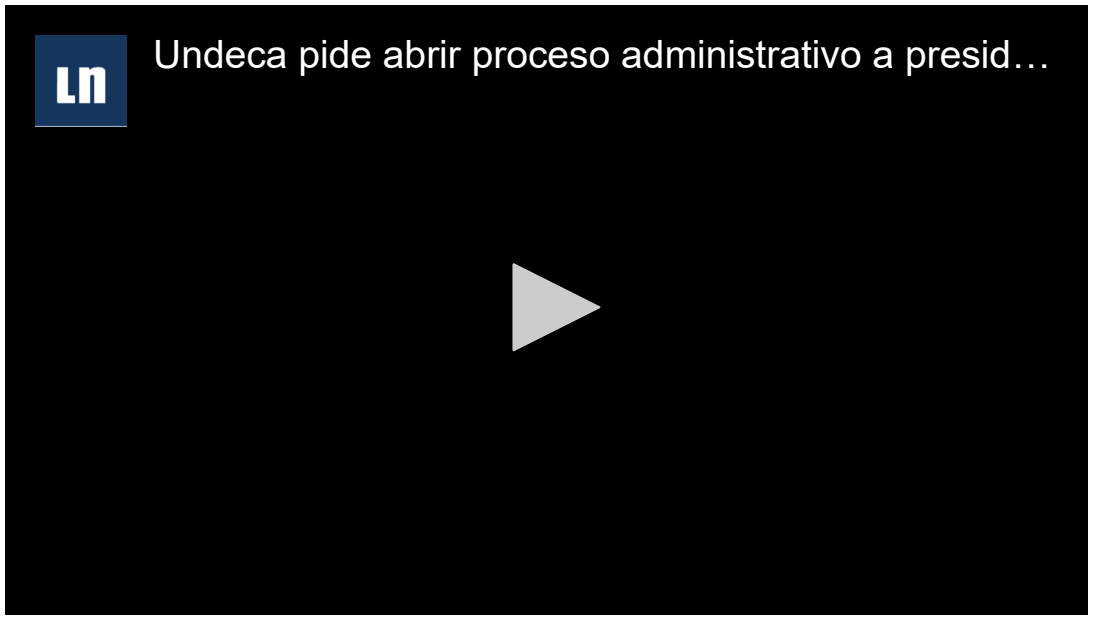

Undeca pide abrir proceso administrativo a presidenta ejecutiva de la CCSS

Procedimiento administrativo

Lupita Salas Romero, también representante sindical, dijo que con el pedido de investigación solo están instando al Consejo de Gobierno a aplicar la Ley General de Administración Pública.

“Un funcionario público que comete irregularidades, que son faltas al nivel de ética en la gestión, debe ser investigado. En este caso son irregularidades que han dañado la imagen institucional que provoca falta de credibilidad institucional”, enfatizó.

Para Salas, esto le corresponde al Consejo de Gobierno, porque es el órgano que nombró a Esquivel. “El Consejo de Gobierno ha actuado con este deber legal en causas mucho menores”, subrayó.

Esperan que el tema sea visto por el presidente Rodrigo Chaves y sus ministros en la sesión de este miércoles.

La Nación solicitó una reacción a Casa Presidencial sobre la recepción y trámite de la gestión.

Cuestionamientos

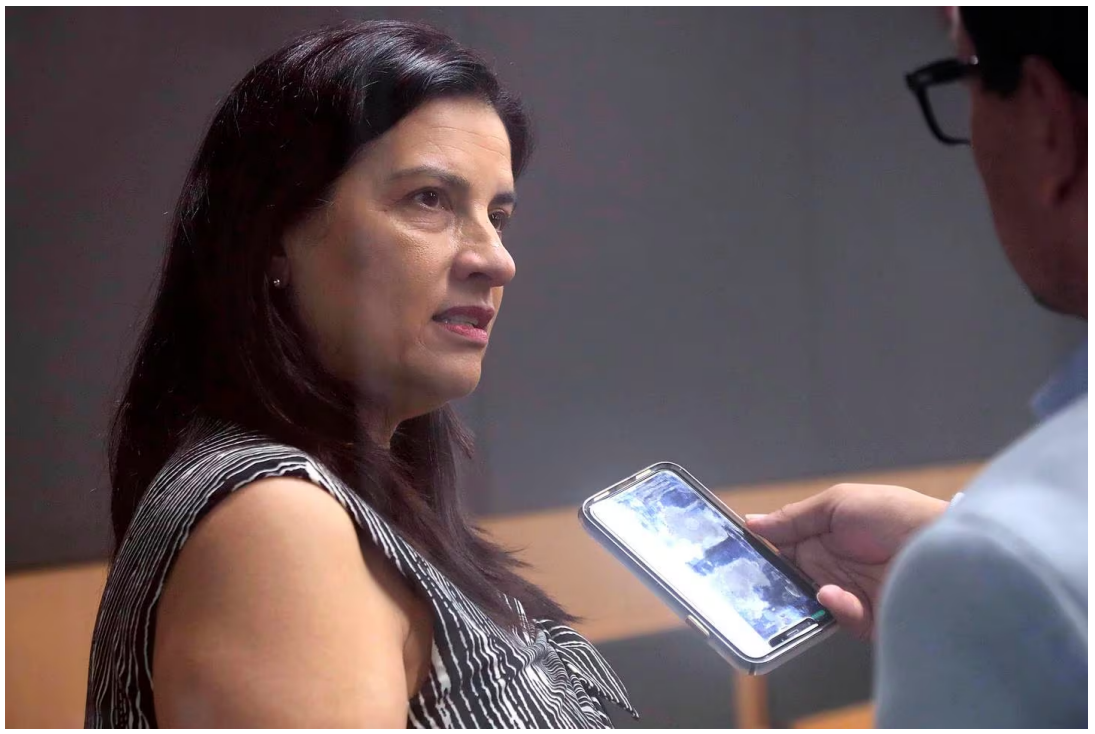

Undeca pide que Marta Esquivel, presidenta ejecutiva de la Caja Costarricense de Seguro Social (CCSS), sea separada de su cargo mientras se le investiga administrativamente. (Rafael Pacheco Granados)

Marta Esquivel ha sido blanco de otros cuestionamientos en los últimos días por resistirse a devolver los montos pagados de más, como ordenó la Contraloría. La jerarca recibió un salario mayor al que legalmente le correspondía.

Antes de acatar la orden, Esquivel pidió criterio al Ministerio de Planificación y presentó recusaciones contra tres directivos de la entidad que apoyaron el acatamiento de la disposición del ente contralor.

Asimismo, este lunes, Esquivel recibió fuertes críticas del Colegio Federado de Ingenieros y Arquitectos (CFIA) así como del Colegio de Geólogos por su intención de traer del extranjero a expertos en fallas sísmicas para que evalúen el terreno de El Guarco, comprado por la Caja en 2011 para construir el hospital de Cartago. La jerarca se opone a levantar el proyecto en ese sitio.

OTRAS INFORMACIONES

- Marta Esquivel: nuevo hospital de Cartago debe esperar a expertos en fallas sísmicas de California
- CFIA rechaza intención de Marta Esquivel de traer geólogos de California para hospital de Cartago
- Marta Esquivel, presidenta ejecutiva de CCSS, se resiste a devolver salario extra y recusa a directivos
- Diputados fustigan a Marta Esquivel por resistirse a devolver sobrepagos: ‘Páguele a la CCSS y renuncie’

Reciba el boletín: **Alerta informativa**
Noticias de última hora, en tiempo real
jjllaguno@gmail.com Suscribirme
Deseo recibir comunicaciones

Marta Esquivel | Undeca | sindicatos | Consejo de Gobierno | Contraloría General de la República | Caja Costarricense de Seguro Social | CCSS

Reciba noticias de Google News

Irene Rodríguez

Periodista de Ciencia y Salud. Trabaja en La Nación desde 2009 y en periodismo desde 2004. Graduada de Comunicación Colectiva en la Universidad de Costa Rica, donde egresó de la maestría en Salud Pública. Premio Nacional de Periodismo Científico 2013-2014. Premio Health Systems Global 2018. Becada del Fondo Global de Periodismo en Salud 2021.

LE RECOMENDAMOS

Tercera semana de 2024 registra 14 fallecidos relacionados con covid-19

En las dos semanas anteriores hubo tres muertes vinculadas con covid-19 en cada una; Ministerio de Salud recala que estos son datos preliminares, sujetos a la revisión de los casos.

Oso, principal sospechoso de asesinar a policía, habría amenazado de muerte a candidato a alcalde

Sujeto tiene un amplio historial delictivo y aspirante a alcalde de Garabito confirma ahora que fue él quien lo intimidó en diciembre para que renunciara a la postulación

EXCLUSIVO PARA SUSCRIPTORES

Ricardo Chacón decidió renunciar como gerente general de Alajuelense

Liga Deportiva Alajuelense dio a conocer la salida de Ricardo

Chacón, quien duró pocos meses en el cargo como gerente general del club.

En beneficio de la transparencia y para evitar distorsiones del debate público por medios informáticos o aprovechando el anonimato, la sección de comentarios está reservada para nuestros suscriptores para comentar sobre el contenido de los artículos, no sobre los autores. El nombre completo y número de cédula del suscriptor aparecerá automáticamente con el comentario.

© 2024 Todos los derechos reservados, cualquier uso requiere autorización expresa y por escrito de Grupo Nación GN S.A.