Servicios

Vía Circunvalación sin paso en los Hatillos la noche de sábado por protesta de vecinos que reclaman agua

Manifestantes aseguran que tienen dos días sin recibir líquido en sus casas; enorme congestión afectaba incluso a vehículos de emergencia

Regalar Escuchar

Por Valeria Martínez

16 de marzo 2024, 10:47 p.m.

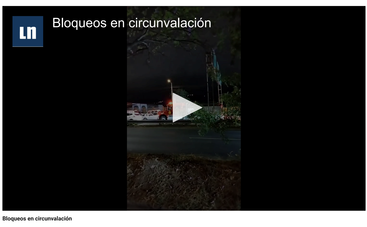

Bloqueos en circunvalación

La carretera de Circunvalación en el sector de los Hatillos se mantenía bloqueada la noche de este sábado debido a la protesta de vecinos que reclaman agua.

La manifestación se dio en el sector de Hatillo 8, donde los pobladores aseguraban que llevaban dos días de no tener suministro de líquido, a cargo del Instituto Costarricense de Acueductos y Alcantarillados (AyA).

Esta protesta que se mantenía a las 10:45 p. m. provocó largas presas, por lo que incluso ambulancias y carros de Bomberos tenían dificultad para transitar con el fin de atender emergencias.

Esta no es la primera ocasión que la situación ocurre. En febrero los vecinos de Hatillo 6 hicieron protestas similares y durante el 2023 las manifestaciones fueron constantes.

Promesa de AyA

El pasado 13 de marzo, AyA informó en un comunicado de que estaba acelerando la incorporación de nuevas fuentes a corto plazo para mejorar el abastecimiento de agua en las comunidades de los Hatillos, San Sebastián y el sector oeste de San José.

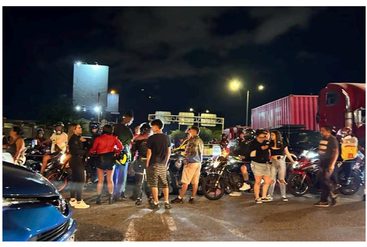

Vecinos de Hatillo 8 se encuentran manifestándose la noche de este sábado por constantes faltas de agua en la zona donde viven. Foto: Alexandra Araya.

Según el Instituto, la nueva fuente que se construye en el sector de La Valencia, en Heredia, permitirá aportar cerca de 70 litros por segundo al acueducto y, además, servirá como respaldo en caso de que otro pozo salga de operación.

Para construir dicho pozo, aseguraron que necesitaban realizar trabajos en la red eléctrica por lo que debían suspender el servicio de agua en los distritos de Hospital, Mata Redonda, Hatillo, San Sebastián, Merced de San José y los sectores de Miraflores, Rincón Ricardo y San Pablo centro de Heredia.

● *LEA MÁS: Protesta de vecinos de Hatillo 6 por falta de agua causa presas en carretera de Circunvalación*

A pesar de los trabajos, la solución a largo plazo está aún lejos, pues el proyecto Orosi II para traer más agua al área metropolitana ni siquiera ha comenzado.

Reciba el boletín: Alerta informativa
Noticias de última hora, en tiempo real
jjllaguno@gmail.com Suscribirme
Deseo recibir comunicaciones

AyA Hatillo Circunvalación agua

Reciba noticias de Google News

Valeria Martínez
Periodista de educación desde el 2022. Se ha desempeñado en el medio también como periodista de Breaking News e internacionales. Graduada de Periodismo de la Universidad Latina de Costa Rica. Se dedica a la comunicación desde el 2017 en medios digitales y radiales.

LE RECOMENDAMOS

Gloria Navas sobre ataques de Rodrigo Chaves: 'Señor perdónalo porque sí sabe lo que hace'
Diputada pidió no manchar con 'sangre' las manos de los legisladores, luego de que el presidente Rodrigo Chaves los responsabilizara por el homicidio de una niña de 4 años y su madre, en Limón.

Rodrigo Chaves responde a críticas de Rodrigo Arias: 'Su afirmación es demagogia pura'
Presidente niega que sus declaraciones en contra de diputados del PLN y la contralora general, pretendan socavar la independencia del Congreso y la Contraloría.

Presidente del PUSC pide a sus diputados desistir de negociación con Gobierno
Juan Carlos Hidalgo señala que 'ataques constantes' del presidente Rodrigo Chaves a la institucionalidad imposibilitan llegar a acuerdos con Poder Ejecutivo.

En beneficio de la transparencia y para evitar distorsiones del debate público por medios informáticos o aprovechando el anonimato, la sección de comentarios está reservada para nuestros suscriptores para comentar sobre el contenido de los artículos, no sobre los autores. El nombre completo y número de cédula del suscriptor aparecerá automáticamente con el comentario.

ÚLTIMAS NOTICIAS

Herediano vs. Cartaginés en vivo: florenses recuperan a su portero titular

Selección de Costa Rica de Fútbol Sala vs. Cuba en vivo: cuadro tico logró recuperarse e iguala el marcador

Rodrigo Chaves responde a críticas de Rodrigo Arias: 'Su afirmación es demagogia pura'

Eliécer Feinzaig: 'Rodrigo Chaves quiere coaccionar a los medios que no le son serviles'

Temblor de 5,6 sentido este miércoles en todo el territorio ocurrió a 157 km de profundidad

© 2024 Todos los derechos reservados, cualquier uso requiere autorización expresa y por escrito de Grupo Nación GN S.A.